

VUE EN PLAN RDC
(Ech: 1/50e)

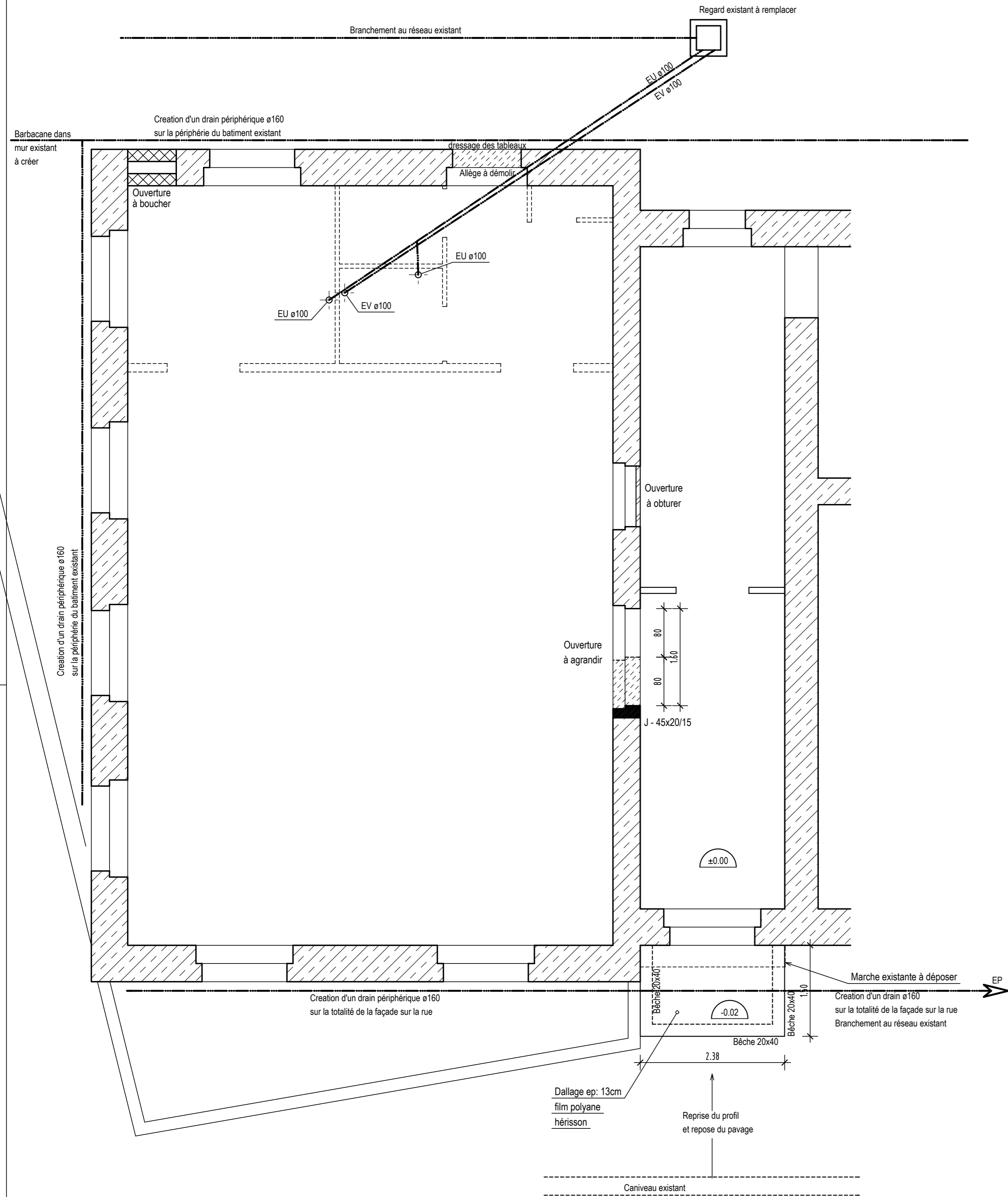

PLANCHER HAUT DU RDC
(Ech: 1/50e)

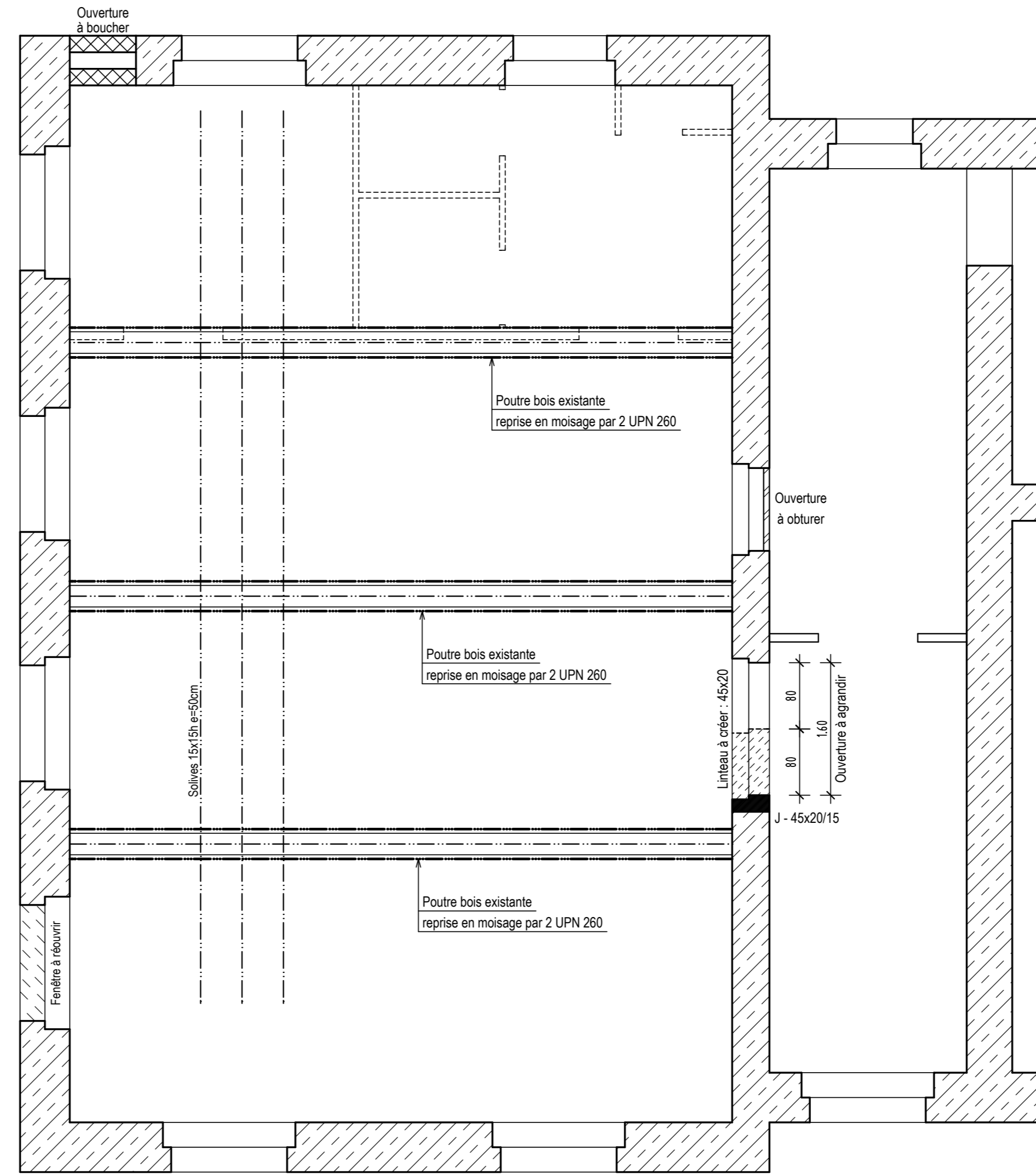

DETAIL RENFORCEMENT
POUTRES EXISTANTES

26x37h
(Ech: 1/20e)

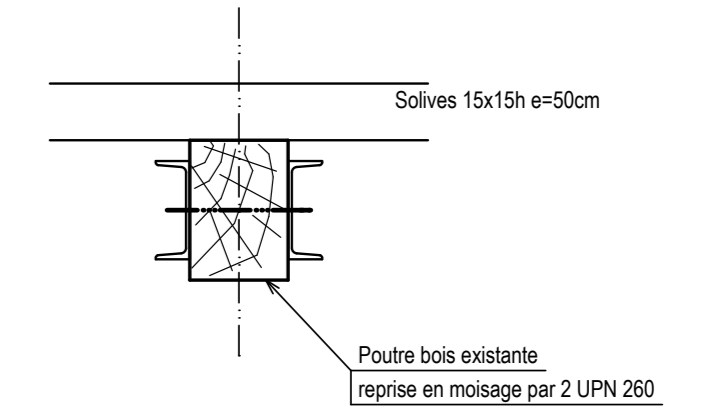

COUPE TYPE SUR DRAIN

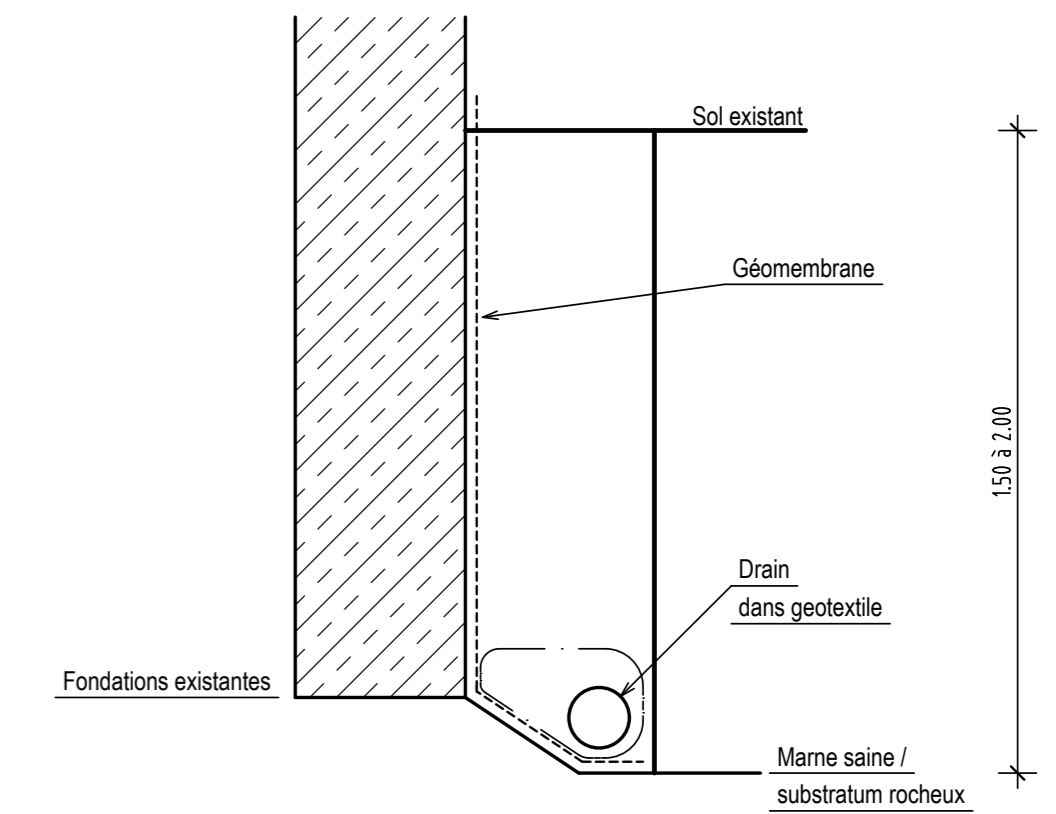

Ind	DATE	MODIFICATIONS
A		
B		
C		
D		
E		
F		



G.C.I.S.
(Génie Civil et Ingénierie des Structures)
75 Rue Guillaume CAILHAU
ZAE Lannolier II
11000 CARCASSONNE
Tél: 04.68.10.21.93 Fax: 04.68.47.27.21
E-mail: bet@gcis.fr

DOSSIER N°: 1449 CARCASSONNE le : 24 septembre 2018

Commune de CAPENDU
REAMENAGEMENT DE L'ANCIENNE PERCEPTION
SALLE DE RECEPTION ET D'EXPOSITION
Dessiné par : SG
E-mail : s.gimenez@gcis.fr

VUES EN PLAN DETAIL COFFRAGE	PHASE	Numero Plan
	DCE	C01
	Echelles 1/50 - 1/20	

MAITRE D'OUVRAGE Mairie de CAPENDU Mr le Maire Jean-Jacques CAMEL Place de l'Hotel de Ville 11700 CAPENDU 04 68 79 15 16	MAITRE D'OEUVRE DELDEBAT - RIVEL Architectes Associés 6 Bd Omer Sarrault 11000 CARCASSONNE 04 68 72 67 98 Fax: 04 68 71 03 19	ENTREPRISE
------------------------------------------------------------------------------------------------------------------------------------------------	--------------------------------------------------------------------------------------------------------------------------------------------------------	-------------------